

## LA SILETA

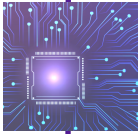

OBRA DEL CANÇONER POPULAR DE CATALUNYA

Carpeta 127 p. 83-84

MISSIÓ a les comarques Lleidatanes del 23 de juliol al 13 de setembre de 1930

RECOLECTORS: **Joan Tomàs** (músic) i **Joan Amades** (folklorista)

INFORMANT: **Teresa Balella i Montserrat**

RECOLLIDA A: **ALGUAIRE** (10 de setembre de 1930)

Axiu de l'Obra del Cançoner Popular de Catalunya, consultat a la Direcció General de Cultura Popular i Associacionisme Cultural i propietat de l' Abadia de Montserrat.

# LA SILETA

Tradicional catalana

Recollida a Alguire (Segrià) - 1930

A - llà\_a la pla - na de Vic, los fe - sols ne fan ta - ve - lla, n'hi ha -  
5 vi - a\_un es - tu - diant, que cor - te - ge\_u - na don - ze - lla. La ding,  
9 ding, di - go - di - go ding, jo m'a - bra - ça - ri - amb e - lla, la ding,  
13 ding, di - go - di - go ding, sem - pre pen - so que la \_\_\_ tinc.

Allà a la plana de Vic  
los fesols ne fan tavella  
n'hi havia un estudiant  
que cortege una donzella.  
*La ding ding digo digo ding,  
jo m'abraçaria amb ella,  
la ding ding digo digo ding,  
sempre em penso que la tinc.*

A les dotze de la nit  
truca a la Marieta  
Marieta ves a obrir  
ves a obrir la monjeta.  
*La ding ding digo digo ding,  
jo m'abraçaria amb ella,  
la ding ding digo digo ding,  
sempre em penso que la tinc.*

Ai, mare no hi vull anar  
que es l'estudiant de lletra  
Marieta ves a obrir  
antes lo bastó no regne.  
*La ding ding...*

Si lo bastó ha de regnar  
cura una garrotadeta  
mare jo no hi vull anar  
que es un estudiant de lletra  
*La ding ding...*

Ai mare si so pecat.....

**La cantaire no en recorde més.**